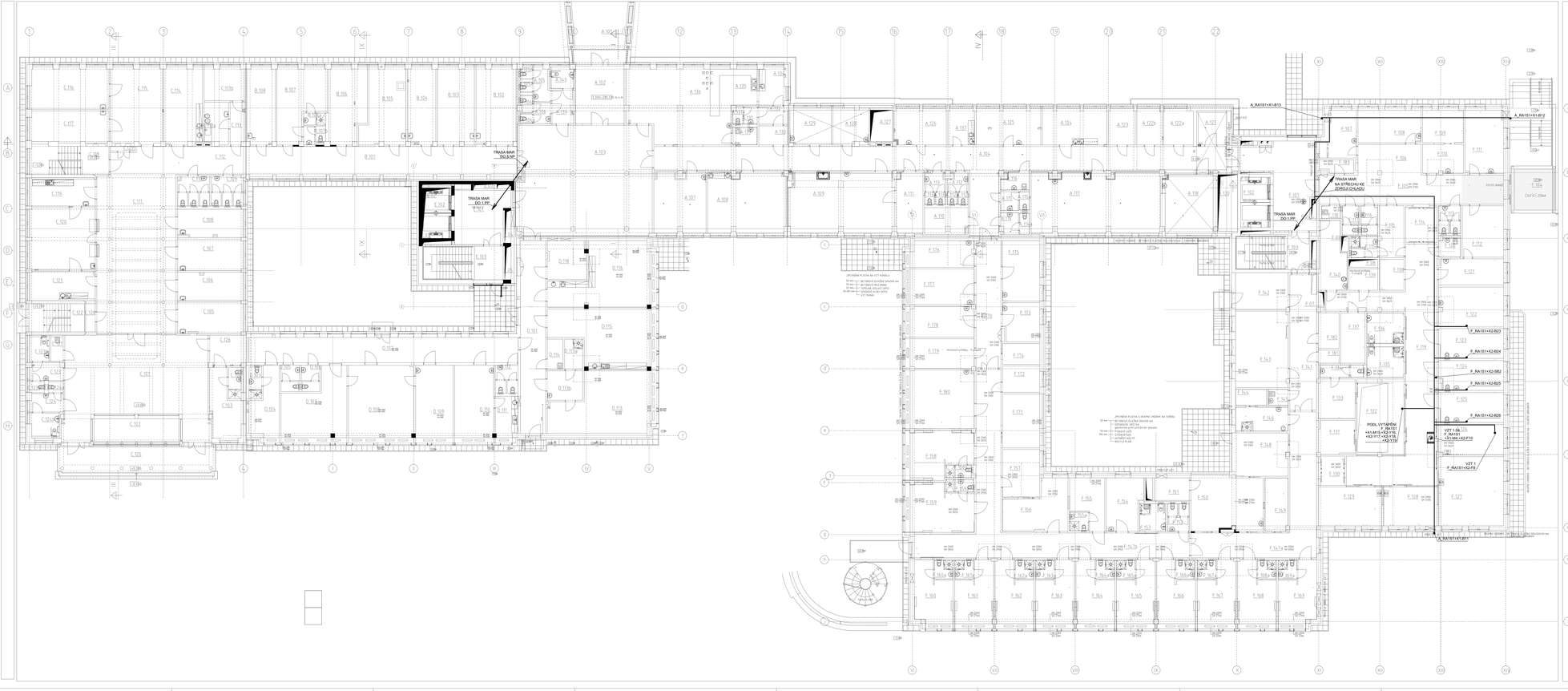

OZNAČENÍ	NAZEV / MODEL	DESCRIPTION	OBJEDNACÍ ČÍSLO	LEGENDA PRŮCHODEK			
				OBJEDNACÍ ČÍSLO	PŘEDPIS / MÍSTO	STĚNA / MÍST	POZNÁMKA
F-01	ZÁTKA	T-R			Z-R-PŘEPAŽNÍ MÍSTO		
F-02	ZÁTKA DN 100	T-R			Z-R-PŘEPAŽNÍ MÍSTO		
F-03	BEZ PLAŠŤ DN 125	T-R			Z-R-PŘEPAŽNÍ MÍSTO		
F-04	BEZ PLAŠŤ DN 160	T-R			Z-R-PŘEPAŽNÍ MÍSTO		
F-05	BEZ PLAŠŤ DN 200	T-R			Z-R-PŘEPAŽNÍ MÍSTO		
F-06	BEZ PLAŠŤ DN 250	T-R			Z-R-PŘEPAŽNÍ MÍSTO		
F-07	BEZ PLAŠŤ DN 315	T-R			Z-R-PŘEPAŽNÍ MÍSTO		
F-08	ZÁTKA DN 125	T-R			Z-R-PŘEPAŽNÍ MÍSTO		
F-09	ZÁTKA DN 160	T-R			Z-R-PŘEPAŽNÍ MÍSTO		
F-10	ZÁTKA DN 200	T-R			Z-R-PŘEPAŽNÍ MÍSTO		
F-11	ZÁTKA DN 250	T-R			Z-R-PŘEPAŽNÍ MÍSTO		
F-12	ZÁTKA DN 315	T-R			Z-R-PŘEPAŽNÍ MÍSTO		
F-13	KAZETOVÝ PŘ.DO KONVEKTORU BAZEN	T-T		KAZETOVÝ PŘ.DO KONVEKTORU BAZEN	P-T-VEDAHOLA ŠÁN - DO KONVEKTORU	PALIVO	VERSAFLOW
F-14	ZÁTKA DN 125	T-R			Z-R-ELEKTŘINY VENTIL.MÍSTA	VAZELIN PŘEPAŽNÍ MÍSTO	
F-15	ZÁTKA	T-R	T-T	PŘEPAŽNÝ VENTIL DN 25 JEDNOV.	PŘEPAŽNÝ VENTIL DN 25 JEDNOV.	PALIVO	VERSAFLOW
F-16	ZÁTKA	T-R		NEŽELEZNÉHO	P-T-VEDAHOLA ŠÁN	PALIVO	VERSAFLOW
F-17	ZÁTKA	T-R			P-T-VEDAHOLA ŠÁN		
F-18	VALVE	HP-R	T-T	KAZETOVÝ PŘ.DO KONVEKTORU BAZEN	P-T-VEDAHOLA ŠÁN - DO KONVEKTORU	PALIVO	VERSAFLOW
F-19	ZÁTKA	T-R			P-T-VEDAHOLA ŠÁN		
F-20	ZÁVITNÝ VÝVEV	T-T-V		VÝVEV BEZ ŠAROVÉ MATICE	P-T-ZÁPAD	PALIVO, VERSAFLOW, LEGEPRO	TYP 3/8B, 1/2C
F-21	PŘEVLEČKA	T-T-V		KAZETOVÝ VÝVEVEM BAZEN	P-T-ZÁPAD	PALIVO, VERSAFLOW, LEGEPRO	TYP 3/8B, 1/2C
F-22	ZÁTKA	T-R		KAZETOVÝ VÝVEVEM BAZEN	P-T-ZÁPAD	PALIVO, VERSAFLOW, LEGEPRO	TYP 3/8B, 1/2C
F-23	TLUMIČ PULSACÍ	T-T-V		KAZETOVÝ VÝVEVEM BAZEN	P-T-ZÁPAD	PALIVO, VERSAFLOW, LEGEPRO	TYP 3/8B, 1/2C
F-24	PŘÍVODNÍ NÁTRUB	T-T-V		KAZETOVÝ VÝVEVEM BAZEN	P-T-ZÁPAD	PALIVO, VERSAFLOW, LEGEPRO	TYP 3/8B, 1/2C
F-25	ZÁTKA	T-R		KAZETOVÝ VÝVEVEM BAZEN	P-T-ZÁPAD	PALIVO, VERSAFLOW, LEGEPRO	TYP 3/8B, 1/2C
F-26	ZÁTKA	T-R		KAZETOVÝ VÝVEVEM BAZEN	P-T-ZÁPAD	PALIVO, VERSAFLOW, LEGEPRO	TYP 3/8B, 1/2C
F-27	PŘ.TŘÍ PVC	T-T-V			P-T-ZÁPAD	PALIVO, VERSAFLOW, LEGEPRO	TYP 3/8B, 1/2C
F-28	ZÁTKA	T-R		KAZETOVÝ VÝVEVEM BAZEN	P-T-ZÁPAD	PALIVO, VERSAFLOW, LEGEPRO	TYP 3/8B, 1/2C
F-29	PŘÍVODNÍ NÁTRUB	T-T-V			P-T-ZÁPAD	PALIVO, VERSAFLOW, LEGEPRO	TYP 3/8B, 1/2C
F-30	ZÁTKA	T-R		KAZETOVÝ VÝVEVEM BAZEN	P-T-ZÁPAD	PALIVO, VERSAFLOW, LEGEPRO	TYP 3/8B, 1/2C
F-31	ZÁTKA	T-R			P-T-ZÁPAD	PALIVO, VERSAFLOW, LEGEPRO	TYP 3/8B, 1/2C
F-32	PŘ.TŘÍ PVC	T-T-V			P-T-ZÁPAD	PALIVO, VERSAFLOW, LEGEPRO	TYP 3/8B, 1/2C
F-33	ZÁTKA	T-R		KAZETOVÝ VÝVEVEM BAZEN	P-T-ZÁPAD	PALIVO, VERSAFLOW, LEGEPRO	TYP 3/8B, 1/2C
F-34	ZÁTKA	T-R			P-T-ZÁPAD	PALIVO, VERSAFLOW, LEGEPRO	TYP 3/8B, 1/2C
F-35	BEZ PLAŠŤ DN 125	T-R		SDR PLAŠŤ SPÍNAČ	P-T-ZÁPAD	LEGEPRO	TYP 3/8B, 1/2C
F-36	BEZ PLAŠŤ DN 160	T-R		SDR PLAŠŤ SPÍNAČ	P-T-ZÁPAD	LEGEPRO	TYP 3/8B, 1/2C
F-37	BEZ PLAŠŤ DN 200	T-R		SDR PLAŠŤ SPÍNAČ	P-T-ZÁPAD	LEGEPRO	TYP 3/8B, 1/2C
F-38	BEZ PLAŠŤ DN 250	T-R		SDR PLAŠŤ SPÍNAČ	P-T-ZÁPAD	LEGEPRO	TYP 3/8B, 1/2C
F-39	BEZ PLAŠŤ DN 315	T-R		SDR PLAŠŤ SPÍNAČ	P-T-ZÁPAD	LEGEPRO	TYP 3/8B, 1/2C
F-40	BEZ PLAŠŤ DN 125	T-R		KAZETOVÝ VÝVEVEM	P-T-ZÁPAD	LEGEPRO	TYP 3/8B, 1/2C
F-41	BEZ PLAŠŤ DN 160	T-R		KAZETOVÝ VÝVEVEM	P-T-ZÁPAD	LEGEPRO	TYP 3/8B, 1/2C
F-42	BEZ PLAŠŤ DN 200	T-R		KAZETOVÝ VÝVEVEM	P-T-ZÁPAD	LEGEPRO	TYP 3/8B, 1/2C
F-43	BEZ PLAŠŤ DN 250	T-R		KAZETOVÝ VÝVEVEM	P-T-ZÁPAD	LEGEPRO	TYP 3/8B, 1/2C
F-44	BEZ PLAŠŤ DN 315	T-R		KAZETOVÝ VÝVEVEM	P-T-ZÁPAD	LEGEPRO	TYP 3/8B, 1/2C
F-45	TLUMIČ PULSACÍ	T-T-V		KAZETOVÝ VÝVEVEM BAZEN	P-T-ZÁPAD	LEGEPRO	TYP 3/8B, 1/2C
F-46	ZÁTKA	T-R			P-T-ZÁPAD	PALIVO, VERSAFLOW, LEGEPRO	TYP 3/8B, 1/2C
F-47	PŘÍVODNÍ NÁTRUB	T-T-V		KAZETOVÝ VÝVEVEM	P-T-ZÁPAD	PALIVO, VERSAFLOW, LEGEPRO	TYP 3/8B, 1/2C
F-48	ZÁTKA	T-R			P-T-ZÁPAD	PALIVO, VERSAFLOW, LEGEPRO	TYP 3/8B, 1/2C
F-49	ZÁTKA	T-R		KAZETOVÝ VÝVEVEM	P-T-ZÁPAD	PALIVO, VERSAFLOW, LEGEPRO	TYP 3/8B, 1/2C
F-50	ZÁTKA	T-R			P-T-ZÁPAD	PALIVO, VERSAFLOW, LEGEPRO	TYP 3/8B, 1/2C
F-51	ZÁTKA	T-R		SDR PLAŠŤ SPÍNAČ	P-T-ZÁPAD	PALIVO, VERSAFLOW, LEGEPRO	TYP 3/8B, 1/2C
F-52	BEZ PLAŠŤ DN 125	T-R		SDR PLAŠŤ SPÍNAČ	P-T-ZÁPAD	LEGEPRO	TYP 3/8B, 1/2C
F-53	BEZ PLAŠŤ DN 160	T-R		SDR PLAŠŤ SPÍNAČ	P-T-ZÁPAD	LEGEPRO	TYP 3/8B, 1/2C
F-54	BEZ PLAŠŤ DN 200	T-R		SDR PLAŠŤ SPÍNAČ	P-T-ZÁPAD	LEGEPRO	TYP 3/8B, 1/2C
F-55	BEZ PLAŠŤ DN 250	T-R		SDR PLAŠŤ SPÍNAČ	P-T-ZÁPAD	LEGEPRO	TYP 3/8B, 1/2C
F-56	BEZ PLAŠŤ DN 315	T-R		SDR PLAŠŤ SPÍNAČ	P-T-ZÁPAD	LEGEPRO	TYP 3/8B, 1/2C
F-57	ZÁTKA	T-R		KAZETOVÝ VÝVEVEM	P-T-ZÁPAD	PALIVO, VERSAFLOW, LEGEPRO	TYP 3/8B, 1/2C
F-58	ZÁTKA	T-R		KAZETOVÝ VÝVEVEM	P-T-ZÁPAD	PALIVO, VERSAFLOW, LEGEPRO	TYP 3/8B, 1/2C
F-59	ZÁTKA	T-R		KAZETOVÝ VÝVEVEM	P-T-ZÁPAD	PALIVO, VERSAFLOW, LEGEPRO	TYP 3/8B, 1/2C
F-60	ZÁTKA	T-R		KAZETOVÝ VÝVEVEM	P-T-ZÁPAD	PALIVO, VERSAFLOW, LEGEPRO	TYP 3/8B, 1/2C
F-61	ZÁTKA	T-R		KAZETOVÝ VÝVEVEM	P-T-ZÁPAD	PALIVO, VERSAFLOW, LEGEPRO	TYP 3/8B, 1/2C
F-62	ZÁTKA	T-R		SDR PLAŠŤ SPÍNAČ	P-T-ZÁPAD	PALIVO, VERSAFLOW, LEGEPRO	TYP 3/8B, 1/2C
F-63	ZÁTKA	T-R		SDR PLAŠŤ SPÍNAČ	P-T-ZÁPAD	PALIVO, VERSAFLOW, LEGEPRO	TYP 3/8B, 1/2C
F-64	ZÁTKA	T-R		SDR PLAŠŤ SPÍNAČ	P-T-ZÁPAD	PALIVO, VERSAFLOW, LEGEPRO	TYP 3/8B, 1/2C
F-65	ZÁTKA	T-R		SDR PLAŠŤ SPÍNAČ	P-T-ZÁPAD	PALIVO, VERSAFLOW, LEGEPRO	TYP 3/8B, 1/2C
F-66	ZÁTKA	T-R		SDR PLAŠŤ SPÍNAČ	P-T-ZÁPAD	PALIVO, VERSAFLOW, LEGEPRO	TYP 3/8B, 1/2C
F-67	ZÁTKA	T-R		SDR PLAŠŤ SPÍNAČ	P-T-ZÁPAD	PALIVO, VERSAFLOW, LEGEPRO	TYP 3/8B, 1/2C
F-68	ZÁTKA	T-R		SDR PLAŠŤ SPÍNAČ	P-T-ZÁPAD	PALIVO, VERSAFLOW, LEGEPRO	TYP 3/8B, 1/2C
F-69	ZÁTKA	T-R		SDR PLAŠŤ SPÍNAČ	P-T-ZÁPAD	PALIVO, VERSAFLOW, LEGEPRO	TYP 3/8B, 1/2C
F-70	ZÁTKA	T-R		SDR PLAŠŤ SPÍNAČ	P-T-ZÁPAD	PALIVO, VERSAFLOW, LEGEPRO	TYP 3/8B, 1/2C
F-71	ZÁTKA	T-R		SDR PLAŠŤ SPÍNAČ	P-T-ZÁPAD	PALIVO, VERSAFLOW, LEGEPRO	TYP 3/8B, 1/2C
F-72	ZÁTKA	T-R		SDR PLAŠŤ SPÍNAČ	P-T-ZÁPAD	PALIVO, VERSAFLOW, LEGEPRO	TYP 3/8B, 1/2C
F-73	ZÁTKA	T-R		SDR PLAŠŤ SPÍNAČ	P-T-ZÁPAD	PALIVO, VERSAFLOW, LEGEPRO	TYP 3/8B, 1/2C
F-74	ZÁTKA	T-R		SDR PLAŠŤ SPÍNAČ	P-T-ZÁPAD	PALIVO, VERSAFLOW, LEGEPRO	TYP 3/8B, 1/2C
F-75	ZÁTKA	T-R		SDR PLAŠŤ SPÍNAČ	P-T-ZÁPAD	PALIVO, VERSAFLOW, LEGEPRO	TYP 3/8B, 1/2C
F-76	ZÁTKA	T-R		SDR PLAŠŤ SPÍNAČ	P-T-ZÁPAD	PALIVO, VERSAFLOW, LEGEPRO	TYP 3/8B, 1/2C
F-77	ZÁTKA	T-R		SDR PLAŠŤ SPÍNAČ	P-T-ZÁPAD	PALIVO, VERSAFLOW, LEGEPRO	TYP 3/8B, 1/2C
F-78	ZÁTKA	T-R		SDR PLAŠŤ SPÍNAČ	P-T-ZÁPAD	PALIVO, VERSAFLOW, LEGEPRO	TYP 3/8B, 1/2C
F-79	ZÁTKA	T-R		SDR PLAŠŤ SPÍNAČ	P-T-ZÁPAD	PALIVO, VERSAFLOW, LEGEPRO	TYP 3/8B, 1/2C
F-80	ZÁTKA	T-R		SDR PLAŠŤ SPÍNAČ	P-T-ZÁPAD	PALIVO, VERSAFLOW, LEGEPRO	TYP 3/8B, 1/2C
F-81	ZÁTKA	T-R		SDR PLAŠŤ SPÍNAČ	P-T-ZÁPAD	PALIVO, VERSAFLOW, LEGEPRO	TYP 3/8B, 1/2C
F-82	ZÁTKA	T-R		SDR PLAŠŤ SPÍNAČ	P-T-ZÁPAD	PALIVO, VERSAFLOW, LEGEPRO	TYP 3/8B, 1/2C
F-83	ZÁTKA	T-R		SDR PLAŠŤ SPÍNAČ	P-T-ZÁPAD	PALIVO, VERSAFLOW, LEGEPRO	TYP 3/8B, 1/2C
F-84	ZÁTKA	T-R		SDR PLAŠŤ SPÍNAČ	P-T-ZÁPAD	PALIVO, VERSAFLOW, LEGEPRO	TYP 3/8B, 1/2C
F-85	ZÁTKA	T-R		SDR PLAŠŤ SPÍNAČ	P-T-ZÁPAD	PALIVO, VERSAFLOW, LEGEPRO	TYP 3/8B, 1/2C
F-86	ZÁTKA	T-R		SDR PLAŠŤ SPÍNAČ	P-T-ZÁPAD	PALIVO, VERSAFLOW, LEGEPRO	TYP 3/8B, 1/2C
F-87	ZÁTKA	T-R		SDR PLAŠŤ SPÍNAČ	P-T-ZÁPAD	PALIVO, VERSAFLOW, LEGEPRO	TYP 3/8B, 1/2C
F-88	ZÁTKA	T-R		SDR PLAŠŤ SPÍNAČ	P-T-ZÁPAD	PALIVO, VERSAFLOW, LEGEPRO	TYP 3/8B, 1/2C
F-89	ZÁTKA	T-R		SDR PLAŠŤ SPÍNAČ	P-T-ZÁPAD	PALIVO, VERSAFLOW, LEGEPRO	TYP 3/8B, 1/2C
F-90	ZÁTKA	T-R		SDR PLAŠŤ SPÍNAČ	P-T-ZÁPAD	PALIVO, VERSAFLOW, LEGEPRO	TYP 3/8B, 1/2C
F-91	ZÁTKA	T-R		SDR PLAŠŤ SPÍNAČ	P-T-ZÁPAD	PALIVO, VERSAFLOW, LEGEPRO	TYP 3/8B, 1/2C
F-92	ZÁTKA	T-R		SDR PLAŠŤ SPÍNAČ	P-T-ZÁPAD	PALIVO, VERSAFLOW, LEGEPRO	TYP 3/8B, 1/2C
F-93	ZÁTKA	T-R		SDR PLAŠŤ SPÍNAČ	P-T-ZÁPAD	PALIVO, VERSAFLOW, LEGEPRO	TYP 3/8B, 1/2C
F-94	ZÁTKA	T-R		SDR PLAŠŤ SPÍNAČ	P-T-ZÁPAD	PALIVO, VERSAFLOW, LEGEPRO	TYP 3/8B, 1/2C
F-95	ZÁTKA	T-R		SDR PLAŠŤ SPÍNAČ	P-T-ZÁPAD	PALIVO, VERSAFLOW, LEGEPRO	TYP 3/8B, 1/2C
F-96	ZÁTKA	T-R		SDR PLAŠŤ SPÍNAČ	P-T-ZÁPAD	PALIVO, VERSAFLOW, LEGEPRO	TYP 3/8B, 1/2C
F-97	ZÁTKA	T-R		SDR PLAŠŤ SPÍNAČ	P-T-ZÁPAD	PALIVO, VERSAFLOW, LEGEPRO	TYP 3/8B, 1/2C
F-98	ZÁTKA	T-R		SDR PLAŠŤ SPÍNAČ	P-T-ZÁPAD	PALIVO, VERSAFLOW, LEGEPRO	TYP 3/8B, 1/2C
F-99	ZÁTKA	T-R		SDR PLAŠŤ SPÍNAČ	P-T-ZÁPAD	PALIVO, VERSAFLOW, LEGEPRO	TYP 3/8B, 1/2C
F-100	ZÁTKA	T-R		SDR PLAŠŤ SPÍNAČ	P-T-ZÁPAD	PALIVO, VERSAFLOW, LEGEPRO	TYP 3/8B, 1/2C
F-101	ZÁTKA	T-R		SDR PLAŠŤ SPÍNAČ	P-T-ZÁPAD	PALIVO, VERSAFLOW, LEGEPRO	TYP 3/8B, 1/2C
F-102	ZÁTKA	T-R		SDR PLAŠŤ SPÍNAČ	P-T-ZÁPAD	PALIVO, VERSAFLOW, LEGEPRO	TYP 3/8B, 1/2C
F-103	ZÁTKA	T-R		SDR PLAŠŤ SPÍNAČ	P-T-ZÁPAD	PALIVO, VERSAFLOW, LEGEPRO	TYP 3/8B, 1/2C
F-104	ZÁTKA	T-R		SDR PLAŠŤ SPÍNAČ	P-T-ZÁPAD	PALIVO, VERSAFLOW, LEGEPRO	TYP 3/8B, 1/2C
F-105	ZÁTKA	T-R		SDR PLAŠŤ SPÍNAČ	P-T-ZÁPAD	PALIVO, VERSAFLOW, LEGEPRO	TYP 3/8B, 1/2C
F-106	ZÁTKA	T-R		SDR PLAŠŤ SPÍNAČ	P-T-ZÁPAD	PALIVO, VERSAFLOW, LEGEPRO	TYP 3/8B, 1/2C
F-107	ZÁTKA	T-R		SDR PLAŠŤ SPÍNAČ	P-T-ZÁPAD	PALIVO, VERSAFLOW, LEGEPRO	TYP 3/8B, 1/2C
F-108	ZÁTKA	T-R		SDR PLAŠŤ SPÍNAČ	P-T-ZÁPAD	PALIVO, VERSAFLOW, LEGEPRO	TYP 3/8B, 1/2C
F-109	ZÁTKA	T-R		SDR PLAŠŤ SPÍNAČ	P-T-ZÁPAD	PALIVO, VERSAFLOW, LEGEPRO	TYP 3/8B, 1/2C
F-110	ZÁTKA	T-R		SDR PLAŠŤ SPÍNAČ	P-T-ZÁPAD	PALIVO, VERSAFLOW, LEGEPRO	TYP 3/8B, 1/2C
F-111	ZÁTKA	T-R		SDR PLAŠŤ SPÍNAČ	P-T-ZÁPAD	PALIVO, VERSAFLOW, LEGEPRO	TYP 3/8B, 1/2C
F-112	ZÁTKA	T-R		SDR PLAŠŤ SPÍNAČ	P-T-ZÁPAD	PALIVO, VERSAFLOW, LEGEPRO	TYP 3/8B, 1/2C
F-113	ZÁTKA	T-R		SDR PLAŠŤ SPÍNAČ	P-T-ZÁPAD	PALIVO, VERSAFLOW, LEGEPRO	TYP 3/8B, 1/2C
F-114	ZÁTKA	T-R		SDR PLAŠŤ SPÍNAČ	P-T-ZÁPAD	PALIVO, VERSAFLOW, LEGEPRO	TYP 3/8B, 1/2C
F-115	ZÁTKA	T-R		SDR PLAŠŤ SPÍNAČ	P-T-ZÁPAD	PALIVO, VERSAFLOW, LEGEPRO	TYP 3/8B, 1/2C
F-116	ZÁTKA	T-R		SDR PLAŠŤ SPÍNAČ	P-T-ZÁPAD	PALIVO, VERSAFLOW, LEGEPRO	TYP 3/8B, 1/2C
F-117	ZÁTKA	T-R		SDR PLAŠŤ SPÍNAČ	P-T-ZÁPAD	PALIVO, VERSAFLOW, LEGEPRO	TYP 3/8B, 1/2C
F-118	ZÁTKA	T-R		SDR PLAŠŤ SPÍNAČ	P-T-ZÁPAD	PALIVO, VERSAFLOW, LEGEPRO	TYP 3/8B, 1/2C
F-119	ZÁTKA	T-R		SDR PLAŠŤ SPÍNAČ	P-T-ZÁPAD	PALIVO, VERSAFLOW, LEGEPRO	TYP 3/8B, 1/2C
F-120	ZÁTKA	T-R		SDR PLAŠŤ SPÍNAČ	P-T-ZÁPAD	PALIVO, VERSAFLOW, LEGEPRO	TYP 3/8B, 1/2C
F-121	ZÁTKA	T-R		SDR PLAŠŤ SPÍNAČ	P-T-ZÁPAD	PALIVO, VERSAFLOW, LEGEPRO	TYP 3/8B, 1/2C
F-122	ZÁTKA	T-R		SDR PLAŠŤ SPÍNAČ	P-T-ZÁPAD	PALIVO, VERSAFLOW, LEGEPRO	TYP 3/8B, 1/2C

ZNAČENÍ PRVKŮ MAR VE VÝKRESOVÉ DOKUMENTACI:
B... ZÁVLAY NA STĚNĚ/STROP
E... EL.ZAŘÍZENÍ (ROZVADĚČ, EL. ZÁMEK DVÉŘÍ,MAR ZAPLAVENÍ,MAR HLADINY)
F... PŘEDSTAVÍ - PŘEPÍTÍ(VLA OCHRANA,PROTIMRAZOVÁ OCHRANA
FM...PŘEVÁŽNÍCH MĚNIČ
K... KLAPKY (PO.SOUD, VENTILÉTOR)
R... ZÁVLAY
G... VODOMĚR C... ČERPACÍ ZAŘÍZENÍ
HSPI... OVLÁDAČ V PROSTORU
T... VENTIL REG. ARMATURA, SERVOPOHON VZT KLAPKY
V... VÝVEVY
HRUOTŘEŽ VE TECHNICKÉ ZPRÁVA
KOMPLETNÍ OZNAČENÍ PRVKU MAR VE TVARU – Č.ROZVADĚČE– Č.POLE- OZNAČENÍ PRVKU MAR PŘ. =B_RA2NP1=X1-E7
KOMPLETNÍ OZNAČENÍ KABELU MAR VE TVARU –Č.ROZVADĚČE–B...
PŘ. SILOVÝ KABEL MAR =B_RA2NP1=X1-M1... ; PŘ. SIGNÁLOVÝ KABEL MAR =B_RA2NP1=X2-W57
POZOR !!! SIGNÁLOVÝ ODDELEN KABELU IN A WS
POZNÁMKA:
PRO MAR SE VÝKRESEC VIZ PŘÍSLUŠNÉ KS-SOUŠNA
PRVKU MAR NEBO VZT DO KLAVÉ SLOUPU
JEDOLLI V PROJEKTOVÉ DOKUMENTACI UVEDENY OBCHODNÍ NÁZVY VYROBKŮ A MATERIÁLŮ, JEDNÁ SE O PŘÍKLAD POŽADOVANÉHO STANDARDU A JE BOŽNÉ JE NAHRADIT VYROBKEM NEBO MATERIÁLEM SROVNATELNÉ KVALITY BEZ ZNÍŽENÍ.
PŘEDPOKLÁDÁ JEDNOTLIVÝCH ZÁSAVEK, VYPÍNAČŮ, OVLÁDAČŮ A POD. BUDE DOSOUHLASENA NA MÍSTĚ S UŽIVATELEM Z DŮVODU BUDOVY HOLÉ A NETIŘEDĚNÝCH PŘÁSKŮ.
PŘESNÁ POLOHA KONCOVÝCH ELEMENTŮ V POHLEDECH A NA STROPECH ZEJMÉNA VE STOŽLOVACÍ VZT A V TECHNICKÝCH MÍSTNOSTECH BUDOU UPŘESNĚNA S OHLEDEM KE KONKRÉTNÍM VÝROBKOM VZT JEDNOTEK, TRASOVÁNÍ POTRUBÍ A UMÍSTĚNÍ A DETAILNÍ TOKL ZAŘÍZENÍ.

—— HLAVNÍ KABELOVÁ TRASA

(01.01) — PROTIPOŽÁRNÍ UZÁVRA EI60

REV. INDEX REVISION NO.	DATUM / YEAR DATE OF ISSUE	POPIS REVIZE / DESCRIPTION OF THE REVISION	VYKONOVAL / SUBMITTER

GENERÁLNÍ PROJEKTANT GENERAL PLANNER	Fakultní nemocnice Brno Jihlavská 20 625 00 Brno, IČ: 65269705	INVESTOR CLIENT	INVESTOR'S AUTHORIZED
Sdružení Psychiatrie Brno 2016	Fakultní nemocnice Brno Jihlavská 20 625 00 Brno, IČ: 65269705	DR ENGINEER PROJECT MANAGER	
Mlýnská 226/15, 60842 Mikulášovice, Česká republika, IČO: 27551270, DIČ: CZ7103171301 e-mail: info@ateliersd.cz, www.ateliersd.cz	AUTOR / AUTHOR Oliver Bubela, Sebastian Bubela Ateliers D.T. s.r.o. Brno, Czech Republic Ateliers D.T. s.r.o. Brno, Czech Republic Mlýnská 226/15, 60842 Mikulášovice, Česká republic jan.secka@ateliersdt.com	SUBDODAVATEL SUBCONTRACTOR	CÍSLO PARÉ DOCUMENT SET NUMBER
HLAVNÍ INŽENÝR MASTER ARCHITECT		HLAVNÍ INŽENÝR PROJEKTU MASTER ARCHITECT	Ing. Jan Kavalírek
		AUTOR PROJEKTU ARCHITECT	Ing. Barbora Hrubá
		ODPOVĚDNÝ PROJEKTANT RESPONSIBLE ARCHITECT	Ing. Karel Mikulášek
		ZODPOVĚDNÝ PROJEKTANT RESPONSIBLE ARCHITECT	Ing. Jan Secka
STUPEŇ PROJEKTU BUILDING PART	01 - Pavilon G	ZODPOVĚDNÝ PROJEKTANT RESPONSIBLE ARCHITECT	Ing. Jan Secka
		ARCHIVNÍ ČÍSLO ARCHIVE NUMBER	2-2026
		PŘÍLOHY ATTACHMENTS	1-100
		FORMÁT FORMAT	A0
		MĚŘÍTKO SCALE	1:100
		DATUM DATE	11/2025
		ČÍSLO VÝKRESU DRAWING NUMBER	01.01.G.8.10
		REVIZE REVISION	00

FN Brno – Psychiatrická klinika

01 - Pavilon G

MĚŘENÍ A REGULACE

PDPS-1T1APA

PODKRYS 1NP

TPS - 01_ 01.01.G.8.10 00